



NAV

Az adózás rendjéről szóló 2003. évi XCII. tv. 2011. évi változásai

Dr. Varga Árpád
Elnökhelyettes, NAV

Képviselet, felelősség

- A képviseletre vonatkozó szabályok nem csak a NAV előtt, hanem az NGM előtt is érvényesek
- A nem magánszemély adózót a nagykorú tagja is képviselheti
- Állandó meghatalmazott felelőssége kimenthető bármely kötelezettség megsértése esetén (nem csak bevallás, adatszolgáltatás)

Tevékenység szüneteltetés

- Pontosítás: tevékenység szüneteltetés esetén csak az adott (szüneteltetett) tevékenységgel kapcsolatos adókötelezettség alól van felmentés, illetve nem lehetséges az adóvisszaigénylés.



Bejelentés, bejelentkezés I.

- Pontosítás: cégeknél fő és ténylegesen végzett tevékenység, egyéni vállalkozónál fő és egyéb tevékenység
- Passzív ellátásokra vonatkozó bejelentési határidő kikerül a törvényből (OEP-hez kell teljesíteni)
- Egyszerűsített foglalkoztatásnál, ha a korlátokat túllépi és emiatt általános szabályok szerint kell foglalkoztatni: 8 napon belül kell bejelenteni.



Bejelentés, bejelentkezés II.

- Előtársaság, amíg adószámmal nem rendelkezik, elektronikus úton, adószám nélkül teljesíti az egyszerűsített foglalkoztatottak bejelentését.
- Be kell jelenteni az adóhatósághoz azokat a telephelyeket is, amit a cégjegyzék nem tartalmaz
- Ha az adószám megszerzését megelőzően már regisztrált az ügyfélkapun, erről 8 napon belül bejelentés az adóhatósághoz



Bejelentés, bejelentkezés III.

- A nyilvántartásba vett adatokról csak a nem e-bevallóknak küld tájékoztatást az adóhatóság.
- Általános áfa szerinti adózásról is nyilatkozni kell
- A végelszámolás kezdő és záró időpontját csak a cégbejegyzésre nem kötelezett adózóknak kell bejelenteni (egyablakos adat!)

Nyilvántartás

- Egyéni vállalkozó nem egyablakos adatait az okmányirodánál is bejelentheti
- Adószám felfüggesztés: nemfizetés miatt nem lehet, ha fizetési halasztás, részletfizetés van folyamatban

SZJA megállapítás 2011-től

- Munkáltatói elszámolás (I.31.)
- Adónyilatkozat (V.20.)
- Egyszerűsített bevallás
- 53-as bevallás

Adónyilatkozat

- Május 20-ig
- Adatok:
 - Személyazonosító adatok, lakcím, adóazonosító
 - Összes adóköteles jövedelem együttesen
 - Személyi jövedelemadó összege
 - Levont adóelőleg
- Bevallásnak minősül, ha többfélét ad be, az első az érvényes.
- Ha a munkáltató nem vállalja a munkáltatói adómegállapítást, erről a lehetőségről is tájékoztatnia kell az adózót.

ADÓNYILATKOZAT
a 2011. évre a személyi jövedelemadó kötelezettségről

vonalkód helye

 (A)
 H I V A T A L

1153ANY

 A postára adás dátuma: 2 0 1 [] [] []
 év hó nap

 A beérkezés dátuma: 2 0 1 [] [] []
 év hó nap

Az átvevő adóhatóság kódja: [] []

 (B)
 A Z O N O S Í T Á S

Az adózó adóazonosító jele: [] [] [] [] [] [] [] [] [] [] [] []

Adóhatóság által hibásnak minősített bevallás vonalkódja: [] [] [] [] [] [] [] [] [] [] [] []

neve: _____

születési családi és utóneve: _____

születésének időpontja: [] [] [] [] [] [] helye: _____

 Neme (férfi-1, nő-2):

anyja születési családi és utóneve: _____

napközbeni telefon: _____

levelezési címe: _____

ország [] [] [] [] [] []

város község _____

község neve _____

község jellege _____

hsz. _____ ép. _____ lh. _____ em. _____ ajtó _____

Adónyilatkozat a 2011. évre a személyi jövedelemadó kötelezettségről

(C)

1. A személyi jövedelemadóról szóló törvény szerinti valamennyi adóköteles jövedelem együtt _____

2. A jövedelmet terhelő személyi jövedelemadó _____

3. A levont személyi jövedelemadó előleg _____

(D)

Atörvényes képviselő, meghatalmazott neve _____

adóazonosító jele: [] [] [] [] [] [] [] [] [] [] [] []

születésének időpontja: [] [] [] [] [] [] helye: _____

címe: [] [] [] [] [] [] [] [] [] [] [] []

város község _____

község neve _____

község jellege _____

hsz. _____ ép. _____ lh. _____ em. _____ ajtó _____

Felelősségem tudatában kijelentem, hogy a bevallásban közölt adatok a valóságnak megfelelnek és a szerepeltetett jövedelmeken kívül más jövedelemem nem volt.

 2 0 1 [] [] []
 év hó nap

P.H. az adózó vagy képviselője (meghatalmazottja) aláírása _____

(E)

A jelen adóbevallást ellenjegyzem _____

Adótanácsadó vagy adószakértő neve _____

adóazonosító száma [] [] [] [] [] [] [] [] [] [] [] []

adótanácsadói, adószakértői _____

nyilvántartási / regisztrációs száma _____

 Jelölje X-szel, ha az adóhatósághoz bejelentett, a bevallás aláírására jogosult állandó meghatalmazott

 Jelölje X-szel, ha meghatalmazott és meghatalmazását csatolta



2010. évről benyújtandó 2011. évi SZJA bevallás

- Munkáltató
- Egyszerűsített bevallás
- Teljes adattartalmú bevallás
- Csökkentett adattartalmú bevallás

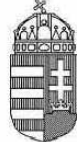
1053
Adó és Pénzügyi Ellenőrzési Hivatal

a 2010. évre a személyi jövedelemadó, a járulék, a különadó, az egyszerűsített közteherviselési hozzájárulás, az egészségügyi hozzájárulás kötelezettségéről, mindezek helyesbítéséről, önellenőrzéséről

(B) Azonosítás	
Az adózó adóazonosító jele:	8111111118
adózáma:	1111111111
neve:	Teszt Elek
születési családi és utóneve:	Teszt Elek
helye:	Budapest
születésének időpontja:	1950.01.01.
Neme (férfi-1, nő-2):	I
anyja születési családi és utóneve:	Nagy Katalin
napközbeni telefon:	1234567
levelezési címe:	1002 Budapest Magyar Kiss János Altábornagy utca 1 2 3 4 5
(C)	05 M M 06-02

	I	I
--	---	---

ha Ön a teljes visszaigényelhető összeget, összegeket viszakéri! X

(D)	
Az Ön belföldi pénzügyi számlaszáma:	111111112222222233333333
Devizanem:	HUF
Ország kód:	HU
A számlát kezelő pénzügyi megnevezése és címe:	OTP Budapest
Postai átutalásnál az a cím, ahová a visszatérítést kéri:	1111 Budapest Kiscelesi utca 102

1053-A

I. AZ ÖSSZEVRT ADÓALAPBA TARTOZÓ JÖVEDELMEK	a	Bevétel b	Jövedelem d
Nem önálló tevékenységből származó jövedelmek			
1. Munkaviszonyból származó bérjövdelem az érdekképviseleti tagdíj nélkül			1750000
4. Más bérjövdelem			150000
Egyéb jövedelmek			
13. Gyermekgondozási segély, gyermeknevelési támogatás, nevelésügyi díj		20000	
19. Adóterhet nem viselő járandóságok összesen			20000
25. Összevont adóalap összege (1-24 sorok "d" oszlopai együttesen) Ebből a bér (1-4. sorok "d" oszlopába és a 23-24. sorok "a" oszlopába írt jövedelmek együttesen)	1900000		1920000
26. Az adóbevallásban bevallott 2009. évi összes jövedelem			3781593

1053-B

II. AZ ÖSSZEVRT ADÓALAPBA TARTOZÓ JÖVEDELMEK ADÓJA ÉS KEDVEZMÉNYEI	a	b	c
27. A számított adó (25. sor "d" oszlopában szereplő összeg adója)			349200
30. Az adójóváírás, legfeljebb 136 080 Ft Jogosultsági hónapok száma:		12 77580	
31. Az adóterhet nem viselő járandóságok (19.sor) adótábla szerinti adója			3600
33. A 28.-32. sorok "b" oszlopába írt összegek együttesen			81180
34. Az összevont adóalap adója (A 27.sor összegéből a 33. sor összegének levonása után megmaradt adó)			268020
36. Az összevont adóalapot terhelő, kedvezményekkel csökkentett adó (a 34. sor összegéből a 35. sor összegének levonása után megmaradt rész vagy nulla)			268020
III. EGYÉB ADATOK			
42. Munkavállalói érdekképviseleti tagdíj			20000

1053-C

A 2009. ÉVI ADÓFIZETÉSI KÖTELEZETTSÉG LEVEZETÉSE	b	c
IV. SZEMÉLYI JÖVEDELEMADÓ		
51. A 20 . évi jövedelem adója (A 36. sorba és a 0953-05-es lap 184. sor "e" oszlopába írt adóösszegek együttesen)		55276253
54. A 20 . évi adófizetési kötelezettség összege (51-53. sorok adóösszegei együttesen)		55276253
55. A kifizetők által levont adóelőleg összege	450000	
59. Összes levonás (az 55-58. sorokba írt összegek együttesen)	450000	
66. Levont, befizetett adó, adóelőleg (a 59., 64. és a 65. sor "b" oszlopai) együttes összege		450000
67. Adózó terhére mutatóközlő különbözet (az 54. sor összegéből a 66. sor összegének levonása után megmaradó adó)		54826253
69. Az adóbevallással egyidejűleg még fizetendő adó (a 67. és a 68. sorok együttes összege)		54826253
70. Visszaigényelhető adó, adóelőleg (a 66. sor összegéből az 54. sor összegének levonása után megmaradt összeg)		0

Felöltségem tudatában kijelentem, hogy a bevallásban közölt adatok a valóságnak megfelelnek.

Helység: _____ Dátum: 201 _____

Aláírás: _____



Adófizetés I.

- Közbeszerzések miatti kifizetések: az új adóhatóság bármilyen köztartozás miatt alkalmazhat követelés lefoglalást.
- Köztartozásmentes adózói adatbázis: továbbra is ugyanazok a feltételek (nem kell vámhatóságtól adatot kérni), de a hiánypótlásra 5 helyett 10 nap van
- Bankszámla nyitásra kötelezett adózók kizárólag ily módon teljesíthetik adókötelezettségüket (csekken nem)



Adófizetés II.

- Elektronikus úton is lehet majd adót fizetni (ún. EFER rendszer)
- Munkáltatói táppénz hozzájárulással kapcsolatos adatokat az OEP elektronikus úton adja át. OEP felelőssége az adatok helyességéért. Papíralapon kizárólag akkor, ha az adózó jogorvoslatot nyújt be.
- Túlfizetés visszaigénylés csak akkor, ha nincs bevalláshiány.



Általános szabályok

- Az adóhatóság és a vámhatóság pénzforgalmi rendszere még nem kerül teljesen egyesítésre. Emiatt az „egymás közötti elszámolásra” a régi szabályok érvényesek (jóváírás napja a megfizettség napja).
- Nincs nyilatkozattevő/tanú megkülönböztetés. Mindenki nyilatkozattevőnek minősül.



Önellenőrzés, adatátadás

- Önellenőrzés ellenőrzés megkezdése előtt: csak ha az önellenőrzési bevallást az ellenőrzés kezdete előtt elküldték, postára adták.
- Más adatbázisban szereplő adatokat az adóhatóság a végrehajtáshoz is felhasználhatja, egyes adatokat ingyenesen beszerezheti.
- Adatszolgáltatás a Bevándorlási Hivatalnak



Adatszolgáltatás

- Nyugdíj mellett dolgozók adatainak átküldése az ONYF-hez (az EVA-s kiegészítő egyéni vállalkozók esetén is).
- Önkormányzat adatot szolgáltat az elhunyt hozzátartozóinak adatairól az adómegállapításhoz.
- Nyomozóhatósági megkeresésekhez nincs szükség ügyészi jóváhagyásra
- Támogatás folyósítójának is szolgáltatathat adatot a NAV.

Adóigazolás, ellenőrzés

- Marad az együttes adóigazolás. Nem két kérelemnek minősül (egyszeres illeték).
- Adóigazolás kiadására nyitva álló határidő: 30 napról 8 napra csökken
- Egyszerűsített felszámolás: 45 nap az ellenőrzési határidő
- Külföldi adóhatóság megkeresése: csak a megkereséssel érintett adónemekben szünetel az ellenőrzés.

Ellenőrzés I.

- Elővezetés: adózó korábbi képviselője, alkalmazottja az első értesítés át nem vételét követően
- Kontárok (bejelentési kötelezettségüket elmulasztók): 12 havi működést feltételezve minden adónemben fizetési kötelezettség (nem átlagadónak hívja már a törvény)

Ellenőrzés II.

- Ismételt ellenőrzés
 - Új tény, körülmény fogalmának meghatározása
 - Ellátási jogosultság megállapítása miatti ismételt ellenőrzés már nem csak a TB, Mny. megkeresésére
- A kézbesítési vélelem beálltáról nem kell értesíteni az adózót

Hatósági eljárás

- Több meghatalmazott: adóhatóság annak kézbesít, akit az adózó megjelölt. Ha nem jelölt meg, bárkinek.
- Vagyonszerzési illeték kiszabására nyitva álló határidő: 60 nap.
- Új eljárás lehet a végelszámolási ellenőrzéseket követően is



Végrehajtás I.

- Végrehajtható okirat a bírósági eljárási illeték megfizetésére felszólító döntés
- Végrehajtást a NAV adó és vámszerve is lefolytathat.
- Visszatartás mellőzése: magánszemélynél is lehet, ha megélhetés veszélyeztetéséről van szó
- Késedelmes fizetés utáni inkasszó: a visszatérítésnél nincs kamat.



Végrehajtás II.

- Beazonosítható befizetés fogalma.
- Táppénz egyharmad vh. kifogás törvényi határidők kijelölése (15 nap a felterjesztésre)
- Illetékügyekben vh. felfüggesztésére kerülhet sor, ha az illetékkötelezettség megszűntetése várható



Végrehajtás III.

- **Végrehajtás szünetelés:**
 - Mögöttes felelős kötelezése után az adózó ellen felszámolást indítanak
 - Nem lehetséges, ha fizetési kedvezményről eljárást megszüntető végzés után újból kéri a kedvezmény megadását
- Megkeresésre történő végrehajtásnál az eredménytelenség nem behajthatatlan követelést eredményez, hanem nem végrehajthatót

Elévülés, szankciók

- Elévülés:
 - Nyugszik a halál napjától a hagyatékátadó végzés jogerőre emelkedéséig
 - 6 hónappal meghosszabbodik, ha felügyeleti intézkedés miatt új eljárást kell lefolytatni
- Mulasztási bírság beszámoló be nem küldése miatt (500eft-ig terjedően)

Szankciók, egyéb

- Nyugtaadás elmulasztása, be nem jelentett alkalmazott foglalkoztatása esetén csak az adózót lehet szankcionálni, a dolgozót, felettesét nem
- Igazolatlan eredetű áru forgalmazása: 40% mulasztási bírság
- Bővül az elektronikus ügyintézés



Egyéb

- Semmilyen 100 Ft alatti adóvisszatérítést nem utal vissza a NAV
- 4 éves feltételes illetékmentesség építési teleknél: az önkormányzat adatot szolgáltat a használatbavételi engedélyről
- Nyomtatvány forgalmazók adatszolgáltatása: meg kell győződni a vásárló személyéről (név, adóazonosító)



Adóalany Centrikus Adatszolgáltatási Modell

- Új ügyek elektronikus intézése
- Felhatalmazás

Adóztatás szervezete

PM Ell. Főig. Adómegállapító Hivatal TB Illeték, SZF VP

APEH
1987. Július 1.

APEH
1999. Január 1.

APEH
2007. Január 1.

NAV
2011.

Három fokú adóigazgatás

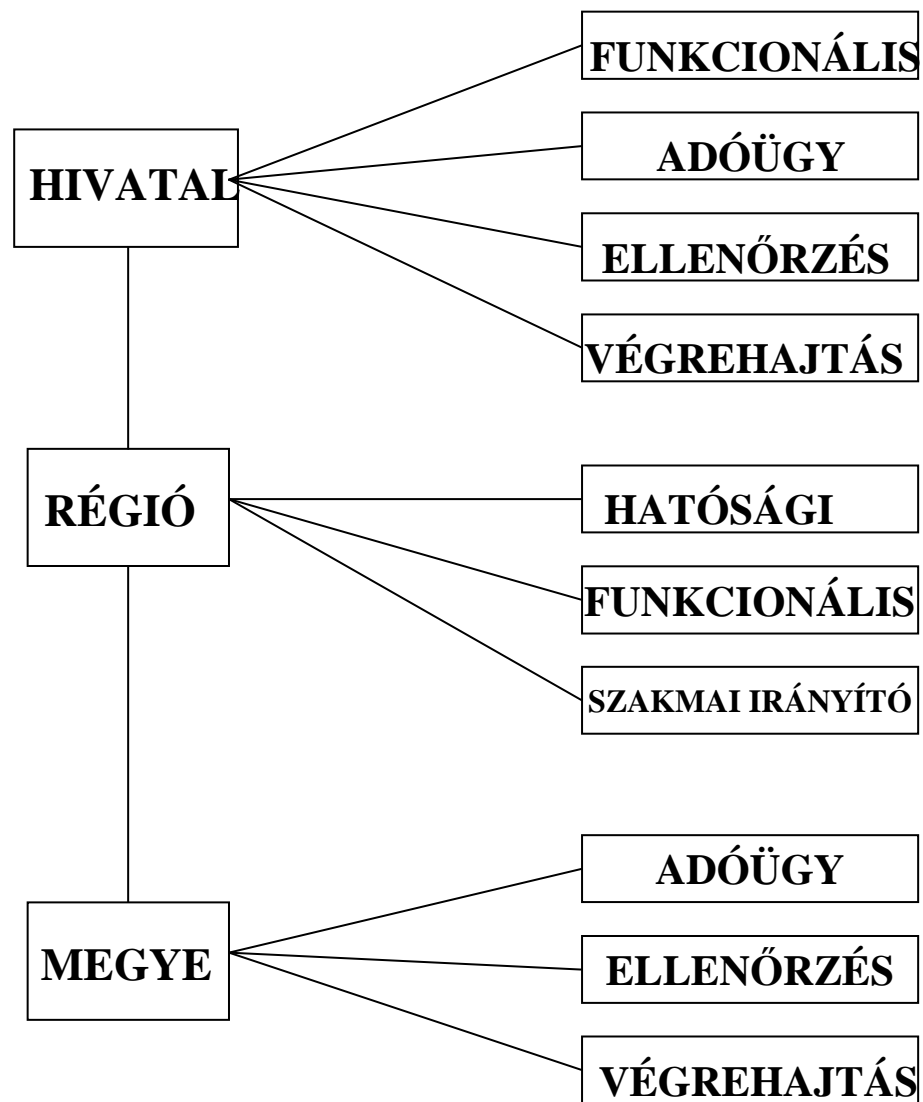

Nemzeti Adó- és Vámhivatal 2011. január 1.

- Kormányhivatal
 - államigazgatási és
 - fegyveres rendvédelmi feladatok
- Felügyelet
 - Miniszterelnök által kijelölt miniszter

Adóhatóságok

- a) NAV adóztatási szerve: állami adóhatóság
- b) NAV vámszerve: vámhatóság
(együtt: állami adó- és vámhatóság)
- c) Önkormányzat jegyzője: önkormányzati adóhatóság

Integráció menete

- 2011. január 1.

Központi szint: egy elnök

- ME nevezi ki

- Szolgálati előjáró

- Kinevezési jogkör (elh., rig.,
mig.)

Közös funkcionális szervek

Egységes illetménytábla

Szervezeti felépítés

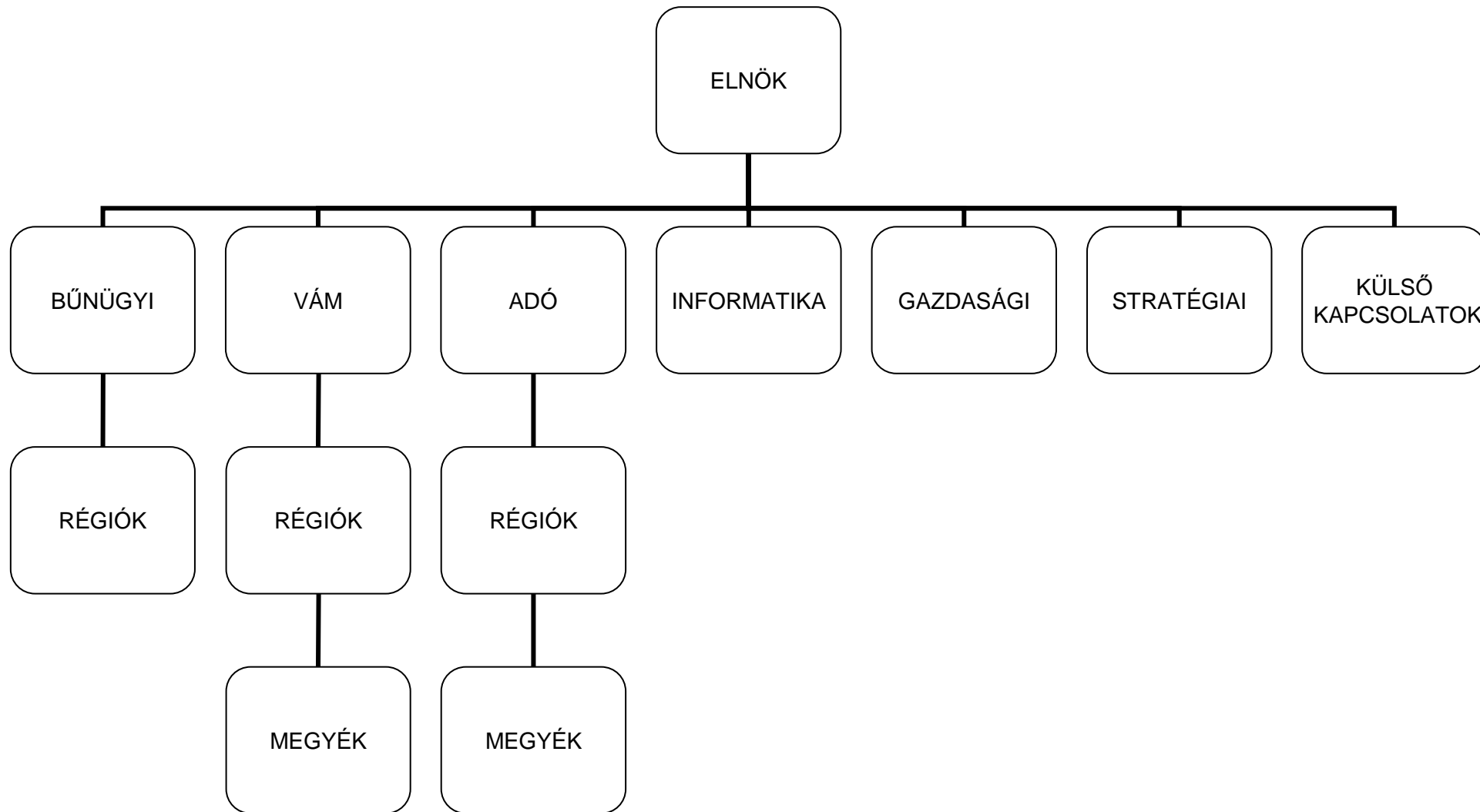

2011. év tervezett feladatai

- közös informatikai rendszer megteremtése
- egységes folyószámla megvalósítása, 2012-es várható bevezetéssel
- szükséges korrekciók



Bűnügyi Szakterület I.

Hatáskörébe tartozó bűncselekmények (Be. 36.§(2) bekezdés)

- Visszaélés jövedékkal
- Fémkereskedelmi engedélyköteles anyaggal kapcsolatos bűncselekmény
- Számvitel rendjének megsértése, csődbűncselekmény, adócsalás



Bűnügyi Szakterület II.

Kényszerítő eszközök

- Testi kényszer
- Veszti eszközök, elektromos sokkoló eszköz, illetve más eszköz alkalmazása
- Szolgálati kutya alkalmazása
- Útzár telepítése
- Bilincs alkalmazása
- Lőfegyverhasználat

Ágazati különadók

- Pénzintézeti különadó
- Energiaellátó vállalkozások
- Bolti kiskereskedelem
- Távközlési tevékenység
- Magánszemélyek egyes jövedelmeinek ka.
- TBJ 56/A. § alapján



NAV

Köszönöm a figyelmet!

www.nav.gov.hu